

Stichting Abba Child Care International

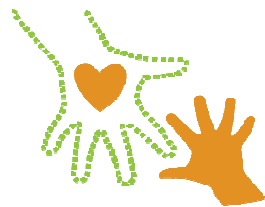

Abba Child Care Int.

2023

Stichting Abba Child Care International
gevestigd te Zeewolde

Inhoudsopgave

	pagina
Jaarverslag	
Opdracht	3
Samenstellingsverklaring	5
Jaarstukken	
<i>Jaarrekening</i>	
Balans per 31 december 2023	6
Staat van baten en lasten 2023	8
Algemene toelichting en grondslagen voor financiële verslaggeving	9
Toelichting op de balans	12
Toelichting op de staat van baten en lasten	15

Stichting Abba Child Care International
T.a.v. de heer J.A.L. Dieleman
Boomkleverlaan 263
3893 JW ZEEWOLDE

Nijkerk, 13 mei 2024

Geachte heer Dieleman,

Hierbij brengen wij u rapport uit omtrent de jaarrekening 2023 van de door u bestuurd stichting.

Inleiding

Ingevolge de door u verstrekte opdracht bieden wij u bij deze aan: de jaarrekening 2023 van Stichting Abba Child Care International gevestigd aan de Boomkleverlaan 263 te Zeewolde.

Algemeen

De organisatie is als stichting op 18 oktober 2010 opgericht en heeft met name als doelstelling:

Op basis van het bijbelse principe om voor zwakken in de samenleving te zorgen, heeft de stichting zich ten doel gesteld om zorg te dragen voor arme- en weeskinderen, ongeacht ras, religie of levensovertuiging, met alle haar ter beschikking staande middelen, in alle delen van de wereld, doch met de prioriteit voor kinderen in derde wereldlanden. De uitvoering van dit doel wordt gedaan in samenwerking met lokale partner-organisaties, zijn niet-gouvernementele organisaties.

De stichting staat ingeschreven bij de Kamer van Koophandel te Almere onder dossiernummer 51088312 en is statutair gevestigd te Zeewolde.

Met betrekking tot de belastingen valt de stichting onder de eenheid en is daar bekend onder het fiscale nummer 823083214.

In de verslagperiode waren geen werknemers in dienst van de organisatie.

Bestuurssamenstelling per 31 december 2023

Voorzitter:	de heer J.A.L. Dieleman
Secretaris:	de heer J.A.L. Dieleman
Algemeen bestuurslid:	de heer K.C. Koelewijn
Algemeen bestuurslid:	de heer D.J. Dieleman
Algemeen bestuurslid:	de heer R. Hoogkamer

Hoogachtend,
Schuurman Salarissen en Administratie BV

Samensteller: J.M. Schuurman

Stichting Abba Child Care International
gevestigd te Zeewolde

Jaarverslag

Samenstellingsverklaring

Aan: het bestuur van de stichting

De jaarrekening van Stichting Abba Child Care International te Zeewolde is door ons samengesteld op basis van de van u gekregen informatie. De jaarrekening bestaat uit de balans per 31 december 2023 en de staat van baten en lasten over 2023 met de daarbij horende toelichting. In deze toelichting is onder andere een overzicht van de gehanteerde grondslagen voor financiële verslaggeving opgenomen.

Deze samenstellingsopdracht is door ons uitgevoerd volgens Nederlands recht, waaronder de voor ons beroep geldende standaarden. Op grond van deze standaarden wordt van ons verwacht dat wij u ondersteunen bij het opstellen en presenteren van de jaarrekening in overeenstemming met Titel 9 Boek 2 van het Burgerlijk Wetboek (BW). Wij hebben daarbij onze deskundigheid op het gebied van administratieve verwerking en financiële verslaggeving toegepast.

Bij een samenstellingsopdracht bent u er verantwoordelijk voor dat de informatie klopt en dat u ons alle relevante informatie aanlevert. Wij hebben onze werkzaamheden, in overeenstemming met de daarvoor geldende regelgeving, dan ook uitgevoerd vanuit de veronderstelling dat u aan deze verantwoordelijkheid heeft voldaan. Als slotstuk van onze werkzaamheden zijn wij door het lezen van de jaarrekening globaal nagegaan dat het beeld van de jaarrekening overeenkwam met onze kennis van Stichting Abba Child Care International. Wij hebben geen controle- of beoordelingswerkzaamheden uitgevoerd die ons in staat stellen om een oordeel te geven of een conclusie te trekken met betrekking tot de getrouwheid van de jaarrekening.

Bij het uitvoeren van deze opdracht hebben wij ons gehouden aan de voor ons geldende relevante ethische voorschriften. U en andere gebruikers van deze jaarrekening mogen er dan ook vanuit gaan dat wij de opdracht professioneel, vakbekwaam en zorgvuldig, integer en objectief hebben uitgevoerd en dat wij vertrouwelijk omgaan met de door u verstrekte gegevens.

Nijkerk, 13 mei 2024

Schuurman Salarissen en Administratie BV

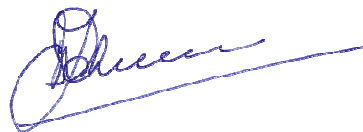

Samensteller: J.M. Schuurman

Stichting Abba Child Care International
gevestigd te Zeewolde

Balans per 31 december 2023

ACTIEF

(in euro's)

	<u>Toelichting</u>	<u>31 december 2023</u>	<u>31 december 2022</u>
VLOTTENDE ACTIVA			
Liquide middelen	1	<u>62.619</u>	<u>127.179</u>
		<u>62.619</u>	<u>127.179</u>

(Samenstellingsverklaring afgegeven)

PASSIEF*(in euro's)*

	<u>Toelichting</u>	<u>31 december 2023</u>	<u>31 december 2022</u>
Eigen vermogen	2		
Stichtingskapitaal		41.894	46.479
Overige reserves		<u>20.000</u>	<u>55.000</u>
		61.894	101.479
Kortlopende schulden en overlopende passiva	3		
Schulden aan kredietinstellingen		-	25.000
Overlopende passiva		<u>725</u>	<u>700</u>
		<u>725</u>	<u>25.700</u>
		<u>62.619</u>	<u>127.179</u>

Stichting Abba Child Care International
gevestigd te Zeewolde

Staat van baten en lasten 2023

(in euro's)

	<u>Toelichting</u>	<u>2023</u>	<u>2022</u>
Baten	4	1.687.731	2.619.249
Directe lasten	5	<u>(1.599.819)</u>	<u>(2.579.232)</u>
Baten -/- directe lasten		87.912	40.017
Overige bedrijfskosten:	6		
Administratie- en advieskosten		2.226	2.098
Kantoorkosten		5	-
Verkoopkosten		300	-
Algemene kosten		<u>37.381</u>	<u>36.054</u>
Som der exploitatielasten		<u>39.912</u>	<u>38.152</u>
Exploitatieresultaat		48.000	1.865
Rentebaten en soortgelijke opbrengsten		135	-
Rentelasten en soortgelijke kosten		-	(321)
Overige financiële lasten		<u>(52.720)</u>	<u>-</u>
Financiële baten en lasten	7	<u>(52.585)</u>	<u>(321)</u>
Resultaat		<u><u>(4.585)</u></u>	<u><u>1.544</u></u>

(Samenstellingsverklaring afgegeven)

Stichting Abba Child Care International
gevestigd te Zeewolde

**Algemene toelichting en grondslagen
voor financiële verslaggeving**

Informatie over de rechtspersoon

Naam

Stichting Abba Child Care International

Rechtsvorm

Stichting

Zetel

Zeewolde

Registratienummer bij de Kamer van Koophandel

51088312

Activiteiten

De organisatie heeft als SBI-code 94996 en verricht met name activiteiten op het gebied van:

Op basis van het bijbelse principe om voor zwakken in de samenleving te zorgen, heeft de stichting zich ten doel gesteld om zorg te dragen voor arme- en weeskinderen, ongeacht ras, religie of levensovertuiging, met alle haar ter beschikking staande middelen, in alle delen van de wereld, doch met de prioriteit voor kinderen in derde wereldlanden. De uitvoering van dit doel wordt gedaan in samenwerking met lokale partner-organisaties, zijn niet-gouvernementele organisaties.

Vestigingsadres

Boomkleverlaan 263
3893 JW Zeewolde

Algemene grondslagen voor verslaggeving

Algemeen

In de jaarrekening is het voorstel tot resultaatbestemming verwerkt. De jaarrekening is opgesteld op basis van historische kosten. De gehanteerde grondslagen van waardering en resultaatbepaling zijn niet gewijzigd ten opzichte van vorig jaar en zijn als volgt.

Grondslagen voor de waardering van activa en passiva

Activa en passiva

Alle activa en passiva worden gewaardeerd tegen nominale waarde, tenzij anders vermeld.

Liquide middelen

De liquide middelen staan, voor zover niet anders vermeld, ter vrije beschikking van de onderneming en betreffen de direct opeisbare vorderingen op kredietinstellingen en kasmiddelen.

Stichting Abba Child Care International
gevestigd te Zeewolde

**Algemene toelichting en grondslagen
voor financiële verslaggeving**

Reserves

Fonds Kerken India

Fonds Healing Gospel Truck

Fonds Weduwen

Kortlopende schulden en overlopende passiva

De kortlopende schulden en overlopende passiva betreffen schulden met een looptijd van ten hoogste één jaar en worden - voor zover niet anders vermeld - gewaardeerd tegen nominale waarde.

Grondslagen voor de bepaling van het resultaat

Baten

Onder netto omzet wordt verstaan de aan derden in rekening gebrachte bedragen, exclusief omzetbelasting, voor geleverde goederen en diensten.

Directe lasten

Onder kostprijs van de omzet wordt verstaan de aan de netto omzet direct toe te rekenen verbruikte grondstoffen alsmede kosten van fabricage tegen inkoopwaarde, dan wel bij handelsgoederen de directe inkoopwaarde. Tevens zijn, indien van toepassing, inbegrepen de afwaardering van voorraden tot lagere marktwaarde, alsmede getroffen voorzieningen voor incurante voorraden.

Overige bedrijfskosten

De overige bedrijfskosten worden toegerekend aan de periode waarop ze betrekking hebben.

Rentebaten en soortgelijke opbrengsten

Rentebaten en soortgelijke opbrengsten worden tijdsevenredig verwerkt, rekening houdend met de effectieve rentevoet.

Stichting Abba Child Care International
gevestigd te Zeewolde

**Algemene toelichting en grondslagen
voor financiële verslaggeving**

Rentelasten en soortgelijke kosten

Rentelasten en soortgelijke kosten worden tijdsevenredig verwerkt, rekening houdend met de effectieve rentevoet.

(Samenstellingsverklaring afgegeven)

Stichting Abba Child Care International
gevestigd te Zeewolde

Toelichting op de balans

(in euro's)

VLOTTENDE ACTIVA

1) Liquide middelen

	<u>31-12-2023</u>	<u>31-12-2022</u>
Bank	57.304	67.336
spaarrekening	5.020	59.843
Kruisposten	295	-
	<u>62.619</u>	<u>127.179</u>

Stichting Abba Child Care International
gevestigd te Zeewolde

Toelichting op de balans

(in euro's)

PASSIVA

2) Eigen vermogen

Recapitulatie van het eigen vermogen

	<u>31-12-2023</u>	<u>31-12-2022</u>
Stichtingskapitaal	41.894	46.479
Fonds Kerken India	-	20.000
Fonds Healing Gospel Truck	-	15.000
Fonds Weduwen	20.000	20.000
	<u>61.894</u>	<u>101.479</u>

Nadere specificatie en verloop van het eigen vermogen

Stichtingskapitaal

	<u>Beginkapitaal op 01-01-2023</u>	<u>Opnames minus stortingen 2023</u>	<u>Resultaat over de periode 2023</u>	<u>Eindkapitaal op 31-12-2023</u>
Stichting Abba Child Care	<u>46.479</u>	<u>-</u>	<u>(4.585)</u>	<u>41.894</u>

Fonds Waterproject

	<u>2023</u>	<u>2022</u>
Stand 1 januari	-	75.050
Onttrekking gedurende het boekjaar	-	(75.050)
Stand 31 december	<u>-</u>	<u>-</u>

Fonds Kerken India

Dotatie gedurende het boekjaar	-	20.000
Stand 31 december	<u>-</u>	<u>20.000</u>

Fonds Dorpshuizen

Stand 1 januari	-	25.135
Onttrekking gedurende het boekjaar	-	(25.135)
Stand 31 december	<u>-</u>	<u>-</u>

Fonds Healing Gospel Truck

Stand 1 januari	15.000	200.000
Onttrekking gedurende het boekjaar	(15.000)	(185.000)
Stand 31 december	<u>-</u>	<u>15.000</u>

Stichting Abba Child Care International
gevestigd te Zeewolde

Toelichting op de balans

(in euro's)

Fonds Weduwen

Stand 1 januari
Stand 31 december

<u>2023</u>	<u>2022</u>
<u>20.000</u>	<u>20.000</u>
<u>20.000</u>	<u>20.000</u>

3) Kortlopende schulden en overlopende passiva

Recapitulatie van de kortlopende schulden en overlopende passiva

Schulden aan kredietinstellingen
Overlopende passiva

<u>31-12-2023</u>	<u>31-12-2022</u>
-	25.000
<u>725</u>	<u>700</u>
<u>725</u>	<u>25.700</u>

Nadere specificatie van de kortlopende schulden en overlopende passiva

Schulden aan kredietinstellingen

Kruisposten

<u>-</u>	<u>25.000</u>
----------	----------------------

Overlopende passiva

Nog te betalen bedrijfskosten

<u>725</u>	<u>700</u>
-------------------	-------------------

(Samenstellingsverklaring afgegeven)

Stichting Abba Child Care International
gevestigd te Zeewolde

Toelichting op de staat van baten en lasten

(in euro's)

	<u>2023</u>	<u>2022</u>
4) Baten		
Ontvangsten	<u>1.687.731</u>	<u>2.619.249</u>
5) Directe lasten		
Dotaties Fondsen	(20.000)	-
Uitgaven projecten	<u>1.619.819</u>	<u>2.579.232</u>
	<u>1.599.819</u>	<u>2.579.232</u>
<i>Nadere specificatie van de bovenstaande baten- en lastengroepen</i>		
Ontvangsten		
donaties Abba Ambulance giften	800	2.600
lerarenproject ontvangsten	481.111	457.223
Kippen en geiten project	3.000	3.500
Melaatsenhulp giften Abba Widow Care	2.195	904
sponsorbijdragen waterproject india	-	386.000
inkomsten naaimachines	37.193	33.062
sponsoringbijdragen landbouwgrond	320	11.496
inkomsten Hopebox	200	1.400
Inkomsten noodhulp	19.740	24.678
Inkomsten bouw hospital	121.243	12.850
sponsorbijdragen kinderen	922	238.655
inkomsten pastors	625	500.000
inkomsten bijbelproject	41.542	72.827
ontvangsten kerkproject India	3.200	3.700
Giften Healing Gospel Truck	15	-
	625	110
	<u>975.000</u>	<u>870.244</u>
	<u>1.687.731</u>	<u>2.619.249</u>
Dotaties Fondsen		
Dotatie Fonds Medical Care	<u>(20.000)</u>	<u>-</u>

Stichting Abba Child Care International
gevestigd te Zeewolde

Toelichting op de staat van baten en lasten

(in euro's)

	<u>2023</u>	<u>2022</u>
Uitgaven projecten		
inkopen 0%	23	-
lerarenproject afdracht	7.800	126.160
Healing Gospel Truck	1.405.796	890.020
afdracht Abba Widow Care	34.050	33.550
waterproject India	-	(30.000)
afdracht naaimachines	-	10.000
Hospital	-	1.000.000
afdracht Hope boxen	97.000	12.000
Afdracht inkomsten noodhulp	-	50.500
Melaatsenhulp	62.600	437.275
Overige projecten	4.950	2.300
afdracht pastorproject India	6.000	-
uitgaven kerkproject India	-	37.427
ondersteuning st. de Brug	1.000	10.000
overige organisaties	600	-
	<u>1.619.819</u>	<u>2.579.232</u>
Gemiddeld aantal werknemers		
<i>Toelichting</i>		
Gedurende de gerapporteerde periode waren er geen werknemers in dienst.		
6) Overige bedrijfskosten		
Administratie- en advieskosten	2.226	2.098
Kantoorkosten	5	-
Verkoopkosten	300	-
Algemene kosten	37.381	36.054
	<u>39.912</u>	<u>38.152</u>
<i>Nadere specificatie van de overige bedrijfskosten</i>		
Administratie- en advieskosten		
Administratiekosten	725	700
abonnement en kosten OVAS	1.501	1.398
	<u>2.226</u>	<u>2.098</u>
Kantoorkosten		
Porti	<u>5</u>	<u>-</u>

Stichting Abba Child Care International
gevestigd te Zeewolde

Toelichting op de staat van baten en lasten

(in euro's)

	<u>2023</u>	<u>2022</u>
Verkoopkosten		
reclame/donaties/sponsoring/advertenties	<u>300</u>	<u>-</u>
Algemene kosten		
Bankkosten en koersverschillen	3.156	3.079
Afrondingsverschillen	2	-
fondswervingskosten ACC	34.200	32.375
Overige algemene kosten	23	600
	<u>37.381</u>	<u>36.054</u>
7) Financiële baten en lasten		
Rentebaten en soortgelijke opbrengsten	135	-
Rentelasten en soortgelijke kosten	-	(321)
Overige financiële lasten	(52.720)	-
Per saldo een last / last	<u>(52.585)</u>	<u>(321)</u>
<i>Nadere specificatie van de financiële baten en lasten</i>		
Rentebaten en soortgelijke opbrengsten		
Rentebaten bank	<u>135</u>	<u>-</u>
Rentelasten en soortgelijke kosten		
Rentelasten bank	<u>-</u>	<u>321</u>
Overige financiële lasten		
Overige financiële lasten	<u>52.720</u>	<u>-</u>

(Samenstellingsverklaring afgegeven)